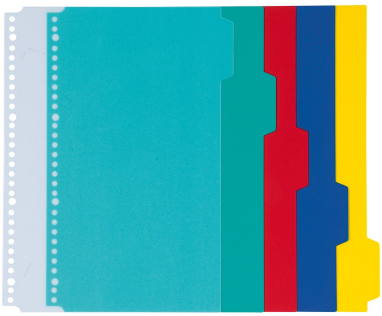

医療総合カタログ **2023-2024 P.1294**

医療総合カタログ **2022-2023(旧号) P.1151**

**規格：30穴（多穴型）**

30穴（多穴型） 綴穴数：30穴

ケルン

# カラーインデックス（無地） A4/5山 01-2800-01 30穴（多穴型） ケルン

**希望小売価格 ： ¥550(税込み)**

**規格 ： 30穴（多穴型）**

**商品説明**

●ドクターとナースそれぞれの立場で見たいページをすぐに開くことができるように、色を決めて使うと便利です。●綴穴は2穴・4穴にも適合する30穴の多穴対応型。

**商品スペック**

●カラー：マルチカラー
●製品サイズ：300×225mm
●材質：ポリプロピレン
●個装入数：1個

| | | |
|---|---|---|
| カタログコード | ： | 01-2800-0103 |
| マツヨシコード | ： | 0021607203 |
| 薬事分類 | ： | 薬機法対象外 |

※ PDF出力日 2024/06/02
最新価格・その他情報についてはマツヨシWEBをご確認ください。