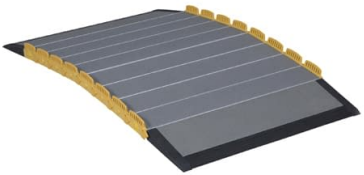

医療総合カタログ **2023-2024 P.1722**

サイズ：W70×L100cm

W70×L100cm W70×L120cm W70×L150cm W70×L200cm W70×L250cm W70×L300cm

微笑

車いす用スロープ段ない・ス　ロール 24-7647-00 微笑 630-100(L1000MM)

希望小売価格　：　¥90,640(税込み)

サイズ　：　W70×L100cm

商品説明

●ロールパーツが脱着可能で、長さが10cm単位で調整できます。●接合部が可動することにより、場所に応じた自在な用途ができます。●独自構造により、巻き取ることができるので、コンパクト収納が可能になり、持ち運びが楽にできます。

商品スペック

●カラー：グレー
●製品サイズ：W70×L100×H6cm
●本体重量：9.5kg
●材質：アルミ、合成ゴム、樹脂
●耐荷重：250kg
●個装入数：1台
●付属品：固定バンド・持ち運びベルト（全サイズに付属）、補助脚（200cm以上に付属）

メーカー品番	：	630-100(L1000MM)
JANコード	：	4560373680545
カタログコード	：	24-7647-00
マツヨシコード	：	00015147
薬事分類	：	薬機法対象外

※ PDF出力日　2024/05/10
最新価格・その他情報についてはマツヨシWEBをご確認ください。