

# KARUGARU SLING



『かるがる®スリング』は、簡単な移乗を最大の目的としたスリングです

## ■準備 普段はベッドに敷いたままお過ごしいただけます。



(1) スリングシートの表裏、頭側足側を確認し、ベッドに広げます。吊りベルト固定ホックを留めます。

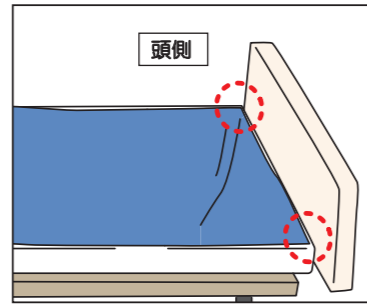

(2) スリングシートとマットレス(敷き布団)の上端を合わせ、マットレス幅の中央に敷きます。

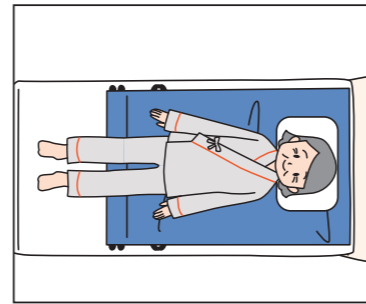

(3) ご利用者をスリングシートの上に寝かせます。  
※都度敷き込んでご使用いただくこともできます。

## ■吊り上げ方

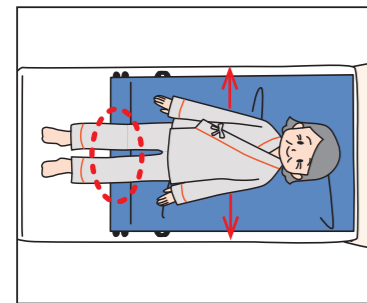

(1) ご利用者の身体がスリングシートの中央、ヒザ裏が幅より上にあることを確認します。

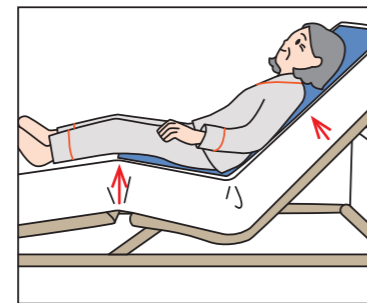

(2) ベッドの背中と足を、適切な角度まで上げます。

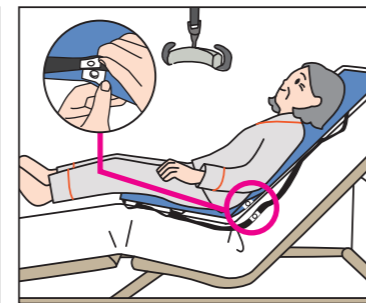

(3) 吊りベルト固定ホックを外し、吊りベルトを取り出します。

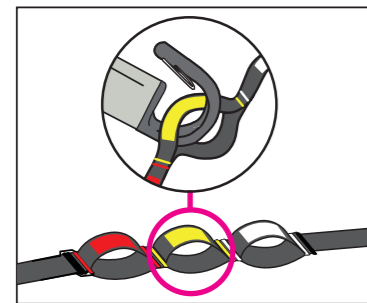

(4) 吊りベルトをリフトのスリングフックに掛けます。



(5) 吊りベルトが、左右のスリングフックにしっかりと掛かっていることを確認します。  
●ベルトポジションは必ず左右の色を合わせてください。



(6) 吊り上げた後、姿勢を確認します。

## かるがる®スリング

介護の未来を開く



<https://www.taketora-web.com/>

【ヒューマンケア事業部】  
東日本 〒231-0017 神奈川県横浜市中区港町 2-6-8 横浜関内ビル  
TEL.045 (680) 0390 FAX.045 (680) 0399  
西日本 〒564-0052 大阪府吹田市広芝町 10-35 江坂南口第二ビル  
TEL.06 (6386) 7317 FAX.06 (6386) 7389

取扱店



# 介護の世界に 革命を起こすスリング

介護する人、介護される人  
みんなが笑顔でいられる、そんな世界に

リフトが普及しない理由をご存じですか？  
竹虎はこう考えました。

1. スリングの敷き込みが大変だから（装着の問題）
2. リフトで吊り上げると時間がかかるから（時間の問題）
3. 良い姿勢で吊るには技術が必要だから（技術の問題）

「ならば、この問題を全部解決しよう」  
その想いで開発した製品が『**かるがる®スリング**』です。

1. 装着の問題  
はじめから敷いておいて吊り上げるだけ。  
装着の手間がなく、**簡単**にご使用できます。
2. 時間の問題  
スリングをつけてベットから車椅子に移動する時間を**大幅に短縮**。  
従来スリングの約3分の1の時間で移動できるようになりました。
3. 技術の問題  
このスリングの最大の特長は“ベルトループ機能（特許申請済）”です。  
最適なポジションに自動的にセットできるので、**細かい調整の必要がありません**。

寝ている時も違和感がなく、十分な強度を持ち、吊り上げる時には自動的に  
適正なポジションにセットしてくれ、様々なメーカーのリフトにも使用できる

『**かるがる®スリング**』がようやく完成しました。

リフトの普及を通じて、介護する方の負担と介護される方の不安の軽減につながることを、  
わたしたちは願っています。



シートがスリングに  
簡単動作で吊り上げられるシート型スリング



かるがる®スリング

購入 介護保険  
適用  
TAIS 00110-000131

52,800円（税込）  
48,000円（税別）



使用方法が  
動画でご覧に  
なれます

装着：敷き込み作業がいりません

普段はベッドに敷いたまま快適にお過ごしいただけます。

快

時間：移乗時間も心身の負担も軽減

2本の吊りベルトをリフトのフックに掛けるだけで移乗が行えます。

楽

技術：自動的に適切な姿勢に

圧迫や圧迫による痛みの心配も少なく、やわらかな素材で優しく包みこみます。

優

特許申請済

ベルトループ機能

独自のベルト**自動調整機能**により適切な姿勢になります。  
また、体重が分散され、身体への圧迫が減少します。



これひとつで小柄な方から  
大柄な方、また、多様な  
ご利用者様の身体状況に対応します。



吊りベルトの赤、黄、白。  
3種類の吊り姿勢をとることができます。



付属の補助ベルトを付けるだけで簡単にハイバックに。  
頭部保持も問題ありません。

シートサイズ：138cm×90cm  
適応身長目安：140cm～180cm※ローバック使用時  
最大使用者体重：150kg  
素材：ナイロン・ポリエステル