

アルコール消毒用 オートディスペンサー Pro

取扱説明書

保証書付

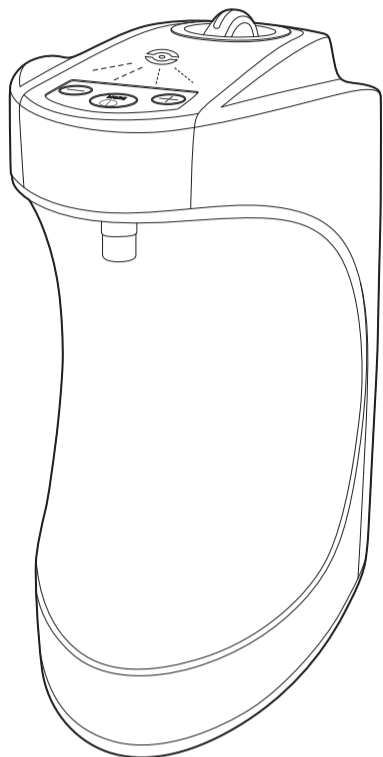

仕様	表紙
安全上のご注意	1~2
各部のなまえ	3
ご使用の前に	
据置の場合	3
壁に設置して使用する場合	3~4
電池の装着・交換	4
液剤の補充	4
使い方	
ご使用上のご注意	5
使い方	5
お手入れ/メンテナンス	
吹出口の交換	6
保護シールの貼り方	6
故障かな?と思ったときは	裏表紙
保証書	裏表紙

■仕様

型番	TDS-ADP
品名	アルコール消毒用 オートディスペンサー Pro
本体サイズ	120mm(幅)×170mm(奥行)×210mm(高さ)
タンク容量	750ml
質量	約650g(付属品、消毒液除く)
材質	本体:ABS樹脂、タンク:PP(ポリプロピレン)
使用環境温度	5~35℃
使用環境湿度	30~80%RH
センサー	反射式赤外線センサー
噴射量	切替式(3段階)
電源	単三アルカリ乾電池×4本(別売)
付属品	保護シール×3枚、壁掛用取付カバー、ネジ×3本、樹脂製アンカー×3本、吹出口スペア×2本、取扱説明書/保証書
原産国	中国

安全上のご注意

必ずお読みください

商品および取扱説明書には、お使いになるかたや他の人への危害と財産の損害を未然に防ぎ、安全に正しくお使いいただくために、重要な内容を記載しています。次の内容(表示・図記号)をよく理解してから本文をお読みになり、記載事項をお守りください。

表示の説明	図記号の説明
警告 「取り扱いを誤った場合、使用者が死亡または重傷*1を負うことが想定されること」を示します。	禁止 ⊘は、禁止(してはいけないこと)を示します。具体的な禁止内容は、図記号の中や近くに絵や文章で示します。
注意 「取り扱いを誤った場合、使用者が傷害*2を負うことが想定されるか、または物的損害*3の発生が想定されること」を示します。	指示 ①は、指示する行為の強制(必ずすること)を示します。具体的な指示内容は、図記号の中や近くに絵や文章で示します。

*1: 重傷とは、失明や、けが、やけど(高温・低温)、感電、骨折、中毒などで、後遺症が残るものおよび治療入院や長期の通院を要するものをさします。
*2: 傷害とは、治療入院・長期の通院を要さない、けが、やけど、感電などをさします。
*3: 物的損害とは、家屋・家財および家畜・ペット等にかかわる拡大損害をさします。

警告	
分解禁止 分解・修理・改造をしない 破裂・発火・発熱・感電・けがの原因になります。また、本書に記載されていない操作はしないでください。事故や故障の原因となります。	火気厳禁 火気厳禁 アルコール使用につき火気は絶対に近づけないでください。火災の原因になります。
禁止 乾電池が液もれしたときは、素手でさわらない ・液が目に入ったときは、きれいな水でよく洗い、ただちに医師に相談してください。 ・液が身体や衣服に付いたときは、水でよく洗い流して下さい。	禁止 噴霧部、センサー部をのぞきこまない ・消毒液が目や口にかかる恐れがあり、危険です。 ・目に入った場合はすぐに洗ってください。その後、医師の診察を受けてください。
禁止 飲用厳禁 ・消毒液は絶対に飲まないでください。 ・霧は絶対に吸い込まないでください。 ・誤って飲んだ場合は吐かせてください。	使用禁止 手指用液状アルコール消毒液以外使用禁止 手指用消毒液以外は絶対に使用しないでください。ジェルタイプの手指消毒液、次亜塩素酸水は使用しないでください。
禁止 故障や異常があるときは使用しない 感電・発火・更なる故障の原因になります。	使用禁止 センサー感知区域に手以外を差し出さない 意図しない部分に消毒液がかかり、危険です。
注意 乾電池の取り扱いに注意する ・乾電池をショート、分解、火に入れるなどしないでください。破裂の原因となり、危険です。 ・乾電池は正しくセットしてください。	注意 消毒後の濡れた手は火気注意 消毒液で濡れた手を火気に近づけないでください。手についたアルコールに引火し、やけど、火災の原因になります。

注意

注意 横倒し注意 横倒しをすると消毒液が漏れます。横倒しをしないようご注意ください。	禁止 乳幼児や身体の不自由な方には、付き添いなしでは使用しない 転倒などのおもわぬ事故が発生する場合があります。
注意 移動、運搬時の注意 本体を移動、運搬するには、消毒液を完全に抜き取ってから、運んでください。	指示 こぼれ注意 ・補充時は、消毒液のあふれ、こぼれのないように注意してください。 ・消毒液がこぼれたらすぐにふき取ってください。
禁止 犬や猫などのペットが触れる場所には置かない ペットのけがの原因となります。また、ペットが本体を傷め、故障の原因になります。	指示 ボトル脱着時の注意 ボトル脱着時はボトルをしっかり持ち行ってください。ボトルが落下すると、けがまたは消毒液をこぼす原因になります。
禁止 壁掛用取付カバーの放置禁止 本体を取付カバーから外す際は、取付カバーも壁から外してください。取付カバーのみ放置しておくと、人がぶつかり危険です。	禁止 水かけ禁止 本体に水をかけないでください。感電や故障の原因になります。
指示 消毒液がこぼれたらふきとる 床や棚、壁などに消毒液が付着した場合はふきんなどでふき取ってください。変色の原因となります。	指示 お手入れの際は、必ず電源を切る けがをすることがあります。
注意 壁掛用取付カバーで壁に固定後も下から力を加えると容易に外せます。 落下させないようご注意ください。	注意 薄い壁や強度のない壁には設置しないでください。

消毒液についての注意

指示 液体タイプのアルコール手指用消毒液のみ使用する ・ジェル等の粘度の高い消毒液は使用しないでください。 ・手指用消毒液以外の使用は、器具の故障の原因になるばかりか、保証期間内であっても無料修理を受けられなくなります。	注意 消毒後効果について ・消毒液の消毒効果、使用期間については消毒液の販売店にお問い合わせください。 ・消毒する前に石けん等を使用し流水で十分に汚れを落としてからお使いください。
指示 冷暗所に保管 ・消毒液の保管は火気のない冷暗所で保管してください。直射日光の下に長い間放置しないでください。 ・貯蔵は危険物施設の許可を得た施設を除いて、80リットル未満としてください。	禁止 うすめ禁止 消毒液はうすめないでください。うすめると消毒効果がなくなるばかりか器具の故障の原因となります。

各部のなまえ

本体

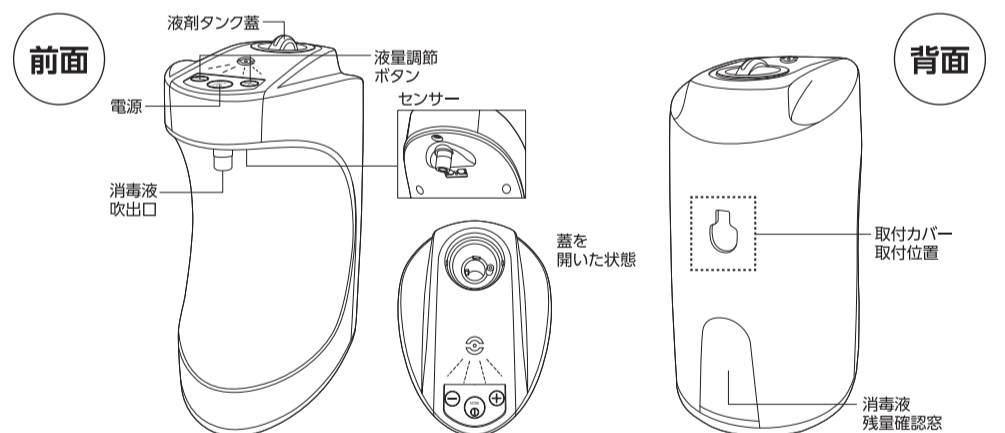

付属品

※乾電池は付属していませんので、別途ご用意ください。

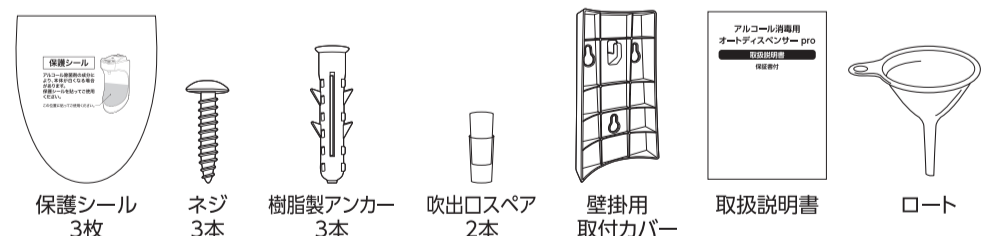

ご使用の前に

注意 ・本体近くに火気が無いことを確認してください。 ・本体前方に障害物があると、センサーが正しく反応しない場合があります。 ・噴霧により棚や床が濡れたり変色したりする可能性があるので、敷物や家具を敷いてご使用ください。
--

据置の場合

- 人が頻繁に通る場所から十分な距離をとって、水平な面に据え置いてください。また、付近の障害物でセンサーが誤動作しないことを十分に確認してください。

壁に設置して使用する場合(壁への固定方法)

- ①先に壁掛用取付カバーだけを壁に固定します。壁掛用取付カバーの上下の向きを合わせて4ページの通り3か所を付属の樹脂製アンカーとネジで固定してください。

■樹脂製アンカーとねじの固定方法

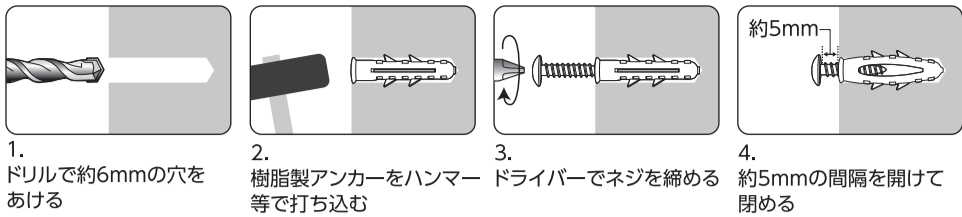

① 壁にはネジの穴があきます。

② 取付カバーの凸部を本体背面の穴に入れ、下にスライドさせてはめこみます。

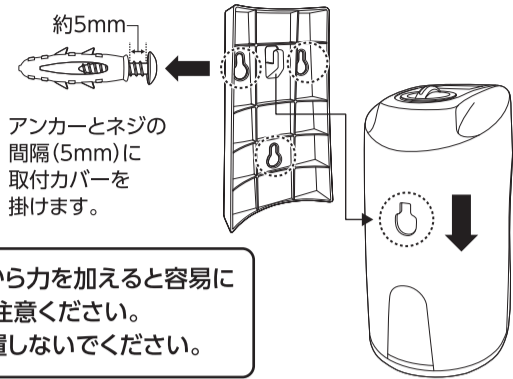

③ 取付カバーで壁に固定後も下から力を加えると容易に外せません。落下させないようご注意ください。
④ 薄い壁や強度のない壁には設置しないでください。

電池の装着・交換 ※本体天井のLED部が点滅している場合は、電池を交換してください。

① 本体底面の電池カバーのビスを外し、カバーを開きます。スイッチがOFFであることを確認した後電池をセットします。

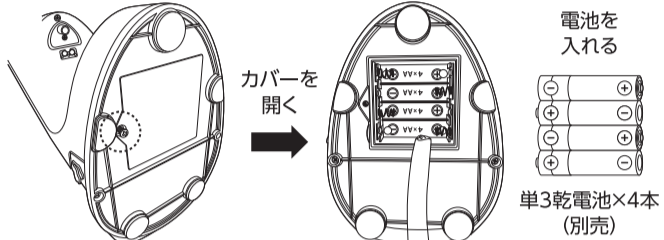

② 新しい電池と使用した電池を混ぜて使わないでください。

液剤の補充

① 本体、天井部の蓋を左回りで回し開けます。
② 蓋を外したら液剤を補充します。製品裏面「消毒液残量確認窓」を見ながら調整してください。
※付属のロートを使用して補充してください。
③ 蓋を右回りで閉めます。

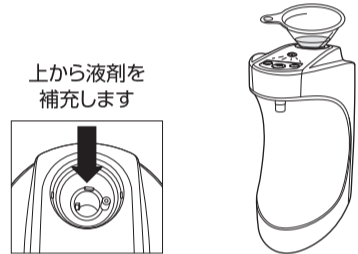

お手入れ／メンテナンス

性能を維持するために、必ず定期的にお手入れ、メンテナンスをしてください。

ノズルの詰りを防ぐために、1か月に一回タンク内の消毒液を捨て、水を入れて10回程度噴射させ、内部を洗浄することをおすすめします。その後、タンク内の水分を取り除き、消毒液を入れてください。(熱湯での噴射は火傷しますので、絶対にお止めください。)
※水での内部洗浄後、本製品を使用すると、チューブ内に残った水が出ることがあります。数回噴射させると、消毒液が噴射されます。

吹出口の交換

① (消毒液噴霧を防ぐ為) 本体の電源を切ります。
② 消毒液吹出口後方のビスを外します。
③ カバー(黒)、吹出口(白、透明)を取ります。
④ 付属の吹出口スピアの透明部分を差し込みます。
⑤ カバー(黒)の穴が大きい方を差し込み、ビスで固定します。

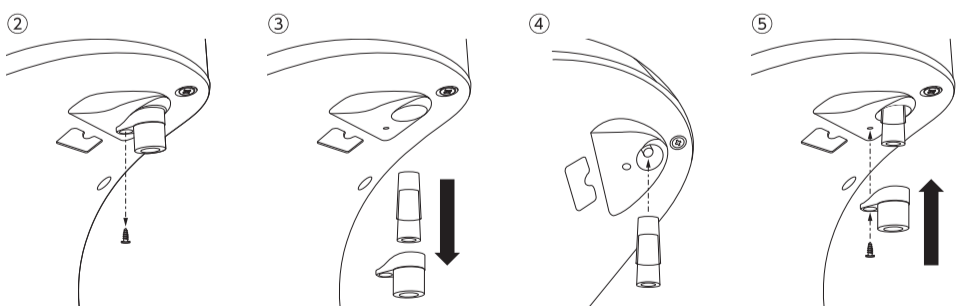

保護シールの貼り方

アルコール除菌剤の成分により、本体が白くなる場合があります。保護シールを貼ってご使用ください。
※市販のメラニンスポンジで白くなった部分を除去することもできます。

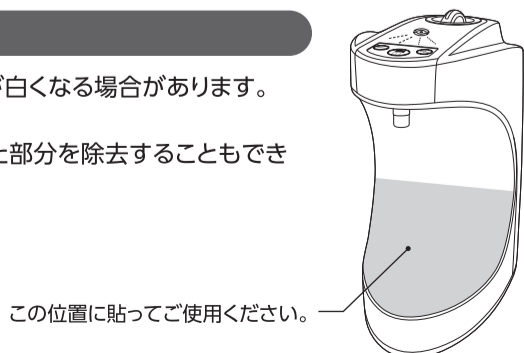

使い方

ご使用上のご注意 本商品の効率的なご使用のために下記の点にご注意ください。

- センサーの前方に障害物がないようにしてください。
- 幼児がいる場所でのご使用には特にご注意ください。
- 消毒液が飛び方向に消毒液がかかって困るものを置かないでください。
- 犬や猫などのペットが触れる場所には置かないでください。
- センサー感知区域に手以外を差し込まないでください。
- 吹出口、センサー部をのぞき込まないでください。
- 噴霧により棚や床が濡れたり変色したりする可能性が有るため、敷物を敷いて使用ください。

① 本体近くに火気が無いことを確認してください

使い方

① 天井部にある中央ボタン(①)を押します。左右にある「+」「-」で消毒液の容量を調節します。
※液量調節ボタンで排出量を3段階調節できます。
※電源を切る場合は中央ボタン(①)を押します。天井部のランプが2回点灯し、電源が切れます。

「+」「-」ボタンで排出量を調節

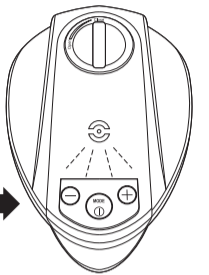

② センサーの範囲内に手をかざすと、センサーが感知し消毒液が自動的に噴霧されます。

③ 消毒液を手で受けたあとは、以下の要領にしたがって手指全体に消毒液が行き渡るようにしてください。



故障かな?と思った時は

消毒液が出ない	<ul style="list-style-type: none"> ● 電池は正しい向きに入っていますか? (P.4) ● 電池切れになっていませんか? ● スイッチがOFFになっていませんか? (P.5) ● 初めて使用されるときは、ノズルに消毒液が満たされるまで消毒液が出ません。 ● タンクがカラになっていませんか? (P.4) ● 手がセンサーに近すぎると反応しない場合があります。センサーからやや離して、再度手を出してみてください。
---------	--

保証書

本保証書は日本国内のみ有効です。This warranty is valid only in Japan. 保証期間内に本製品が正常なご使用状態で万一故障した場合は、保証規定によって無償修理・交換いたします。本保証書の有効期間はご購入の日より1年間です。以下のような場合は保証期間内でも有償とさせていただきます。

- 火災・地震・水害などの災害、修理 / 改造 / 分解が行なわれた場合
- 誤使用や取扱不注意により故障された場合
- 電池の液もれによる故障の場合
- 使用中に生じた傷や汚れなどによって外観が変化した場合
- 腐食/さびなどによる故障の場合
- 本書にお買い上げ日および販売店名の記入捺印がない場合
- 本書の提示が無い場合

製品名	アルコール消毒用 オートディスペンサー Pro	型名	TDS-ADP
お客様	お名前(フリガナ)		
	ご住所 〒		
	電話番号		
保証期間	お買い上げ日	年 月 日	お買い上げ日より1年間
販売店名	店名・住所・電話番号		

高森コーキ株式会社
〒955-8677 新潟県三条市南四日町4-8-18

<https://www.takamori-kohki.co.jp/>
お客様相談室
0120-177502