四国繊維販売

側臥位脊椎手術用マット 25-5845-00 四国繊維販売 L-SH-KSMT(50X191-210

希望小売価格 ： ¥404,800(税込み)

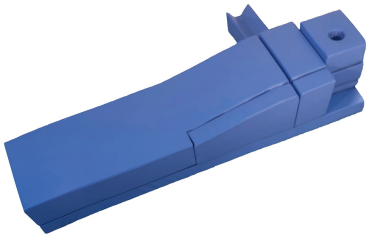

医療総合カタログ **2023-2024 P.1396**

商品説明

●側臥位脊椎手術用用マット、既存の手術台の上に設置して使用します。●X線透過性素材を使用しています。●ワークスペースを拡張できます。●高反発素材のラテックスフォームを使用しており、安定性と抗菌性・消臭性・抗カビ性・防ダニ性に優れており、高い除圧効果があります。●長期間の使用において型崩れしない耐久性があります。●環境クロスで清拭するだけの簡単お手入れ。●手術台の大きさに応じてサイズ調整いたします。

商品スペック

●カラー：ブルー
●製品サイズ：W50×D191～210×H20cm
●本体重量：10kg
●材質：カバー＝ポリウレタンフィルムラミネート加工布（防水・抗菌）、中材＝ラテックスフォーム（抗菌・防ダニ・消臭）
●個装入数：1組

メーカー品番	：	L-SH-KSMT(50X191-210
JANコード	：	4933567686966
カタログコード	：	25-5845-00
マツヨシコード	：	00891728
薬事分類	：	薬機法対象外

※ PDF出力日　2024/05/31
最新価格・その他情報についてはマツヨシWEBをご確認ください。